

SITUACIÓN DEFICIENCIAS DETERMINADAS      PREVIO       DURANTE       POSTERIOR

DEPARTAMENTO:	ALTA VERAPAZ	MUNICIPIO:	SAN PEDRO CARCHA
NOMBRE DEL ESTABLECIMIENTO:	EORM	DIRECCIÓN DEL ESTABLECIMIENTO:	COMUNIDAD PETCHE II
CÓDIGO DEL ESTABLECIMIENTO:	16-09-0298-43	FECHA:	5/05/2024



Foto 1: SUSTITUCION DE ENTECHADO, LAMINAS, VENTANAS Y COLOCACION DE BALCONES.



Foto 2: PARTE FRONTAL DE DOS AULAS PARA PINTAR Y SUSTITUCION DE PUERTAS DE METAL.



Foto 3: CABIO DE PINTURA INTERNO Y EXTERNO, COLOCACION DE BALCONES, SUSTITUCION DE VIDRIOS, SUSTITUCION DE PISO DE TORTA DE CEMENTO A PISO GRANITO.

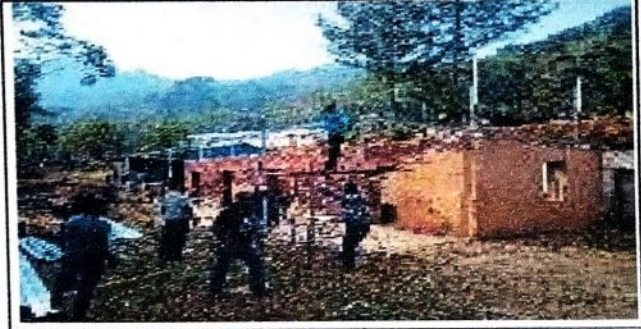

Foto 4: REMODELACION DE PISO TORTA DE CEMENTO A PISO DE GRANITO DEL CORREDOR.



Foto 5: SUSTITUCION DE: LETRINA, PUERTAS, LAMINAS Y PINTURA.



Foto 6: SUSTITUCION DE CIMIENTO PARA SANITARIO.

Observación: Si es necesario se pueden agregar hojas adicionales y actualizar el número de hojas.

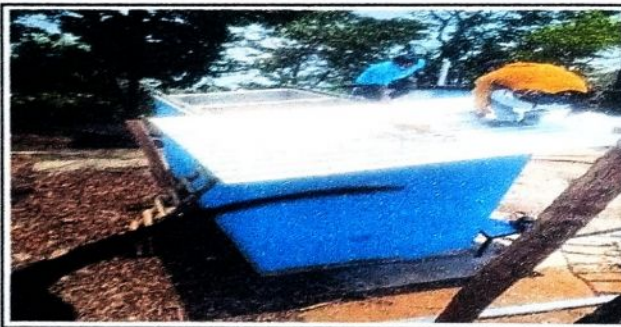
 Firma y sello del Presidente de la OPF	 ESCUELA OFICIAL RURAL MIXTA COMUNIDAD PETCHE II	 Firma y Sello Director Centro Educativo Público	 ESCUELA OFICIAL RURAL MIXTA DIRECCION COMUNIDAD PETCHE II SAN PEDRO CARCHA, A.T.
---	---	---	---